

ОПИСАНИЕ МЕСТОПОЛОЖЕНИЯ ГРАНИЦ ПУБЛИЧНОГО СЕРВИТУТА ВЛ 110 кВ «Грибово-Шаховская 2» (наименование объекта местоположение границ, которого описано) (далее - объект)		
Сведения об объекте		
№ п/п	Характеристики объекта	Описание характеристик
1	2	3
1	Местоположение объекта	Московская область
2	Площадь объекта +/- величина погрешности определения площади (Р +/- Дельта Р)	972725 кв.м ± 347
3	Иные характеристики объекта	<p>Публичный сервитут устанавливается в целях эксплуатации существующего объекта электросетевого хозяйства ВЛ 110 кВ «Грибово-Шаховская 2» (кадастровый номер 50:07:0030203:414), право собственности на который возникло до 01.09.2018, в рамках реализации права, предусмотренного п. 3 ст. 3.6 Федерального закона от 25.10.2001 № 137-ФЗ «О введении в действие Земельного кодекса Российской Федерации». Срок установления публичного сервитута - сорок девять лет (согласно п.1 ст. 39.45 ЗК РФ). Правообладатель: Публичное акционерное общество «Россети Московский регион», идентификационный номер налогоплательщика (ИНН юридического лица) 5036065113, основной государственный регистрационный номер (ОГРН) 1057746555811. Почтовый адрес ПАО «Россети Московский регион»: 115114, г. Москва, проезд 2-й Павелецкий, д. 3, стр. 2, адрес электронной почты client@rossetimr.ru</p>

ОПИСАНИЕ МЕСТОПОЛОЖЕНИЯ ГРАНИЦ ПУБЛИЧНОГО СЕРВИТУТА
ВЛ 110 кВ «Грибово-Шаховская 2»
(наименование объекта)

Сведения о местоположении границ объекта

1. Система координат МСК-50, зона №1

2. Сведения о характерных точках границ объекта

Обозначение характерных точек границ	Координаты, м		Метод определения координат характерной точки Средняя квадратическая погрешность положения характерной точки (Mt), м	Описание обозначени я точки на местности (при наличии)
	X	Y		
1	2	3	4	5
14	499697.12	1252791.03	Аналитический метод, 0.10	-
15	499700.33	1252798.97	Аналитический метод, 0.10	-
16	499698.76	1252801.76	Аналитический метод, 0.10	-
17	499678.35	1252846.16	Аналитический метод, 0.10	-
18	499661.49	1252810.83	Аналитический метод, 0.10	-
19	499661.41	1252806.60	Аналитический метод, 0.10	-
14	499697.12	1252791.03	Аналитический метод, 0.10	-
1	499589.31	1256309.22	Аналитический метод, 0.10	-
2	499594.02	1256307.89	Аналитический метод, 0.10	-
3	499557.37	1256678.42	Аналитический метод, 0.10	-
4	499448.49	1257787.69	Аналитический метод, 0.10	-
5	499337.84	1258936.88	Аналитический метод, 0.10	-
6	499330.59	1259011.00	Аналитический метод, 0.10	-
7	499305.07	1259007.09	Аналитический метод, 0.10	-
8	499304.08	1259013.48	Аналитический метод, 0.10	-
9	499289.47	1259010.17	Аналитический метод, 0.10	-
10	499297.03	1258932.94	Аналитический метод, 0.10	-
11	499407.68	1257783.77	Аналитический метод, 0.10	-
12	499455.62	1257294.24	Аналитический метод, 0.10	-
13	499551.75	1256320.07	Аналитический метод, 0.10	-
1	499589.31	1256309.22	Аналитический метод, 0.10	-
20	498130.42	1271111.33	Аналитический метод, 0.10	-
21	498099.34	1271138.21	Аналитический метод, 0.10	-
22	497934.75	1270971.33	Аналитический метод, 0.10	-
23	497754.22	1270786.31	Аналитический метод, 0.10	-
24	497766.22	1270569.03	Аналитический метод, 0.10	-
25	497836.78	1269430.54	Аналитический метод, 0.10	-
26	497882.03	1268715.56	Аналитический метод, 0.10	-
27	497896.25	1268481.05	Аналитический метод, 0.10	-
28	497925.69	1268013.18	Аналитический метод, 0.10	-
29	497972.20	1267286.97	Аналитический метод, 0.10	-

ОПИСАНИЕ МЕСТОПОЛОЖЕНИЯ ГРАНИЦ ПУБЛИЧНОГО СЕРВИТУТА
ВЛ 110 кВ «Грибово-Шаховская 2»
(наименование объекта)

Сведения о местоположении границ объекта

30	497987.10	1267044.08	Аналитический метод, 0.10	-
31	498002.04	1266813.91	Аналитический метод, 0.10	-
32	498032.45	1266329.91	Аналитический метод, 0.10	-
33	498045.49	1266105.24	Аналитический метод, 0.10	-
34	498050.42	1266037.06	Аналитический метод, 0.10	-
35	498094.32	1265995.61	Аналитический метод, 0.10	-
36	498086.42	1266107.64	Аналитический метод, 0.10	-
37	498073.38	1266332.33	Аналитический метод, 0.10	-
38	498057.46	1266587.10	Аналитический метод, 0.10	-
39	498028.02	1267046.63	Аналитический метод, 0.10	-
40	498013.12	1267289.51	Аналитический метод, 0.10	-
41	497997.55	1267528.98	Аналитический метод, 0.10	-
42	497951.60	1268254.74	Аналитический метод, 0.10	-
43	497922.95	1268718.08	Аналитический метод, 0.10	-
44	497892.67	1269195.49	Аналитический метод, 0.10	-
45	497807.16	1270571.35	Аналитический метод, 0.10	-
46	497796.47	1270770.32	Аналитический метод, 0.10	-
47	497964.01	1270942.60	Аналитический метод, 0.10	-
20	498130.42	1271111.33	Аналитический метод, 0.10	-
48	499326.70	1259050.82	Аналитический метод, 0.10	-
49	499223.08	1260110.39	Аналитический метод, 0.10	-
50	499200.03	1260359.42	Аналитический метод, 0.10	-
51	499101.36	1260598.18	Аналитический метод, 0.10	-
52	498392.22	1262338.90	Аналитический метод, 0.10	-
53	498306.66	1262552.39	Аналитический метод, 0.10	-
54	498289.87	1262798.64	Аналитический метод, 0.10	-
55	498259.05	1263298.52	Аналитический метод, 0.10	-
56	498232.49	1263715.86	Аналитический метод, 0.10	-
57	498217.16	1263977.92	Аналитический метод, 0.10	-
58	498143.38	1265176.10	Аналитический метод, 0.10	-
59	498129.91	1265406.06	Аналитический метод, 0.10	-
60	498096.45	1265944.47	Аналитический метод, 0.10	-
61	498055.23	1265980.81	Аналитический метод, 0.10	-
62	498088.99	1265403.62	Аналитический метод, 0.10	-
63	498102.45	1265173.68	Аналитический метод, 0.10	-
64	498161.27	1264222.70	Аналитический метод, 0.10	-
65	498191.56	1263713.41	Аналитический метод, 0.10	-
66	498218.13	1263296.01	Аналитический метод, 0.10	-
67	498248.96	1262796.01	Аналитический метод, 0.10	-
68	498265.70	1262543.10	Аналитический метод, 0.10	-
69	498354.20	1262323.56	Аналитический метод, 0.10	-

ОПИСАНИЕ МЕСТОПОЛОЖЕНИЯ ГРАНИЦ ПУБЛИЧНОГО СЕРВИТУТА
ВЛ 110 кВ «Грибово-Шаховская 2»
(наименование объекта)

Сведения о местоположении границ объекта

70	499063.42	1260582.65	Аналитический метод, 0.10	-
71	499159.30	1260349.38	Аналитический метод, 0.10	-
72	499182.26	1260106.51	Аналитический метод, 0.10	-
73	499227.76	1259640.43	Аналитический метод, 0.10	-
74	499286.12	1259044.40	Аналитический метод, 0.10	-
48	499326.70	1259050.82	Аналитический метод, 0.10	-
75	499993.09	1274191.00	Аналитический метод, 0.10	-
76	500025.10	1274182.81	Аналитический метод, 0.10	-
77	500259.48	1274124.30	Аналитический метод, 0.10	-
78	500432.90	1274236.73	Аналитический метод, 0.10	-
79	500472.39	1274350.69	Аналитический метод, 0.10	-
80	500473.26	1274360.30	Аналитический метод, 0.10	-
81	500468.16	1274397.98	Аналитический метод, 0.10	-
82	500424.98	1274378.80	Аналитический метод, 0.10	-
83	500431.23	1274358.41	Аналитический метод, 0.10	-
84	500398.42	1274263.73	Аналитический метод, 0.10	-
85	500252.06	1274168.81	Аналитический метод, 0.10	-
86	500035.33	1274223.03	Аналитический метод, 0.10	-
87	500000.93	1274231.80	Аналитический метод, 0.10	-
88	499995.74	1274202.13	Аналитический метод, 0.10	-
75	499993.09	1274191.00	Аналитический метод, 0.10	-
89	499703.25	1252805.41	Аналитический метод, 0.10	-
90	499812.37	1253031.83	Аналитический метод, 0.10	-
91	499892.96	1253196.86	Аналитический метод, 0.10	-
92	499867.33	1253457.43	Аналитический метод, 0.10	-
93	499715.25	1255056.69	Аналитический метод, 0.10	-
94	499646.42	1255778.22	Аналитический метод, 0.10	-
95	499597.83	1256269.42	Аналитический метод, 0.10	-
96	499579.44	1256274.60	Аналитический метод, 0.10	-
97	499555.56	1256281.50	Аналитический метод, 0.10	-
98	499605.61	1255774.30	Аналитический метод, 0.10	-
99	499674.43	1255052.85	Аналитический метод, 0.10	-
100	499761.81	1254133.67	Аналитический метод, 0.10	-
101	499850.55	1253204.28	Аналитический метод, 0.10	-
102	499775.47	1253049.69	Аналитический метод, 0.10	-
103	499681.49	1252852.73	Аналитический метод, 0.10	-
89	499703.25	1252805.41	Аналитический метод, 0.10	-
104	498148.73	1271129.90	Аналитический метод, 0.10	-
105	498325.23	1271308.86	Аналитический метод, 0.10	-

ОПИСАНИЕ МЕСТОПОЛОЖЕНИЯ ГРАНИЦ ПУБЛИЧНОГО СЕРВИТУТА
ВЛ 110 кВ «Грибово-Шаховская 2»
(наименование объекта)

Сведения о местоположении границ объекта

106	498496.65	1271480.95	Аналитический метод, 0.10	-
107	498652.75	1271553.28	Аналитический метод, 0.10	-
108	499039.59	1271728.66	Аналитический метод, 0.10	-
109	499154.68	1271780.90	Аналитический метод, 0.10	-
110	499204.90	1271934.14	Аналитический метод, 0.10	-
111	499257.75	1272092.22	Аналитический метод, 0.10	-
112	499305.77	1272240.43	Аналитический метод, 0.10	-
113	499099.03	1272353.72	Аналитический метод, 0.10	-
114	498876.07	1272694.17	Аналитический метод, 0.10	-
115	498802.28	1272684.48	Аналитический метод, 0.10	-
116	498741.71	1272780.08	Аналитический метод, 0.10	-
117	498761.77	1272865.40	Аналитический метод, 0.10	-
118	498853.15	1272897.61	Аналитический метод, 0.10	-
119	498942.05	1273020.64	Аналитический метод, 0.10	-
120	499519.42	1273815.41	Аналитический метод, 0.10	-
121	499823.13	1274234.52	Аналитический метод, 0.10	-
122	499950.57	1274201.89	Аналитический метод, 0.10	-
123	499951.16	1274204.46	Аналитический метод, 0.10	-
124	499955.90	1274243.27	Аналитический метод, 0.10	-
125	499819.35	1274278.06	Аналитический метод, 0.10	-
126	499798.26	1274270.47	Аналитический метод, 0.10	-
127	499694.78	1274128.74	Аналитический метод, 0.10	-
128	498907.99	1273045.32	Аналитический метод, 0.10	-
129	498827.09	1272932.35	Аналитический метод, 0.10	-
130	498726.73	1272896.85	Аналитический метод, 0.10	-
131	498697.44	1272772.62	Аналитический метод, 0.10	-
132	498781.56	1272640.13	Аналитический метод, 0.10	-
133	498855.66	1272649.86	Аналитический метод, 0.10	-
134	498922.81	1272545.92	Аналитический метод, 0.10	-
135	498997.63	1272431.45	Аналитический метод, 0.10	-
136	499070.02	1272322.41	Аналитический метод, 0.10	-
137	499173.47	1272264.64	Аналитический метод, 0.10	-
138	499256.06	1272220.44	Аналитический метод, 0.10	-
139	499254.34	1272199.05	Аналитический метод, 0.10	-
140	499236.03	1272138.29	Аналитический метод, 0.10	-
141	499245.27	1272134.33	Аналитический метод, 0.10	-
142	499245.41	1272127.44	Аналитический метод, 0.10	-
143	499226.80	1272108.09	Аналитический метод, 0.10	-
144	499188.47	1271981.95	Аналитический метод, 0.10	-
145	499178.72	1271984.88	Аналитический метод, 0.10	-
146	499121.75	1271810.40	Аналитический метод, 0.10	-
147	499022.81	1271766.07	Аналитический метод, 0.10	-

ОПИСАНИЕ МЕСТОПОЛОЖЕНИЯ ГРАНИЦ ПУБЛИЧНОГО СЕРВИТУТА
ВЛ 110 кВ «Грибово-Шаховская 2»
(наименование объекта)

Сведения о местоположении границ объекта

148	498635.73	1271590.58	Аналитический метод, 0.10	-
149	498472.45	1271515.45	Аналитический метод, 0.10	-
150	498296.12	1271337.73	Аналитический метод, 0.10	-
151	498117.38	1271156.50	Аналитический метод, 0.10	-
104	498148.73	1271129.90	Аналитический метод, 0.10	-

3. Сведения о характерных точках части (частей) границы объекта

Обозначение характерных точек части границы	Координаты, м		Метод определения координат и средняя квадратическая погрешность положения характерной точки (Mt), м	Описание обозначени я точки
	X	Y		
1	2	3	4	5
-	-	-	-	-

ОПИСАНИЕ МЕСТОПОЛОЖЕНИЯ ГРАНИЦ ПУБЛИЧНОГО СЕРВИТУТА
ВЛ 110 кВ «Грибово-Шаховская 2»
(наименование объекта)

План границ объекта (обзорная схема)

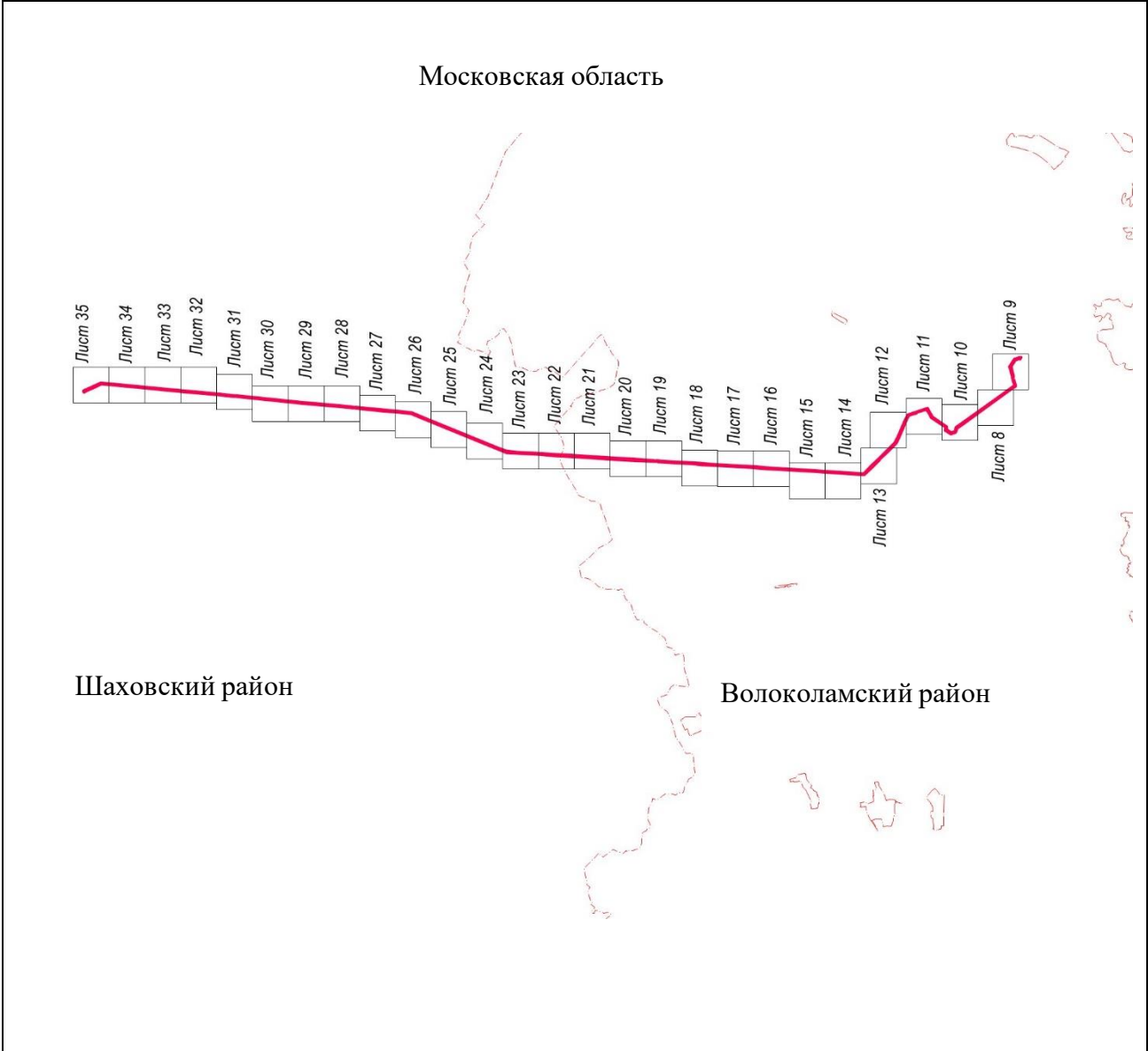

Масштаб 1:150 000

Используемые условные знаки и обозначения:

• 1	- характерная точка границы публичного сервитута объекта электросетевого хозяйства
	- граница публичного сервитута объекта электросетевого хозяйства
	- местоположение сооружения, в отношении которого устанавливается сервитут
:140	- кадастровый номер земельного участка
	- существующая часть границы земельного участка
50:06:0070602	- номер кадастрового квартала
	- граница кадастрового квартала
	- граница муниципального образования

Подпись  / Николаева Надежда Ивановна /

Дата «10» мая 2024 г.

Место для оттиска печати (при наличии) лица, составившего описание местоположения границ объекта



ОПИСАНИЕ МЕСТОПОЛОЖЕНИЯ ГРАНИЦ ПУБЛИЧНОГО СЕРВИТУТА
ВЛ 110 кВ «Грибово-Шаховская 2»
(наименование объекта)

План границ объекта

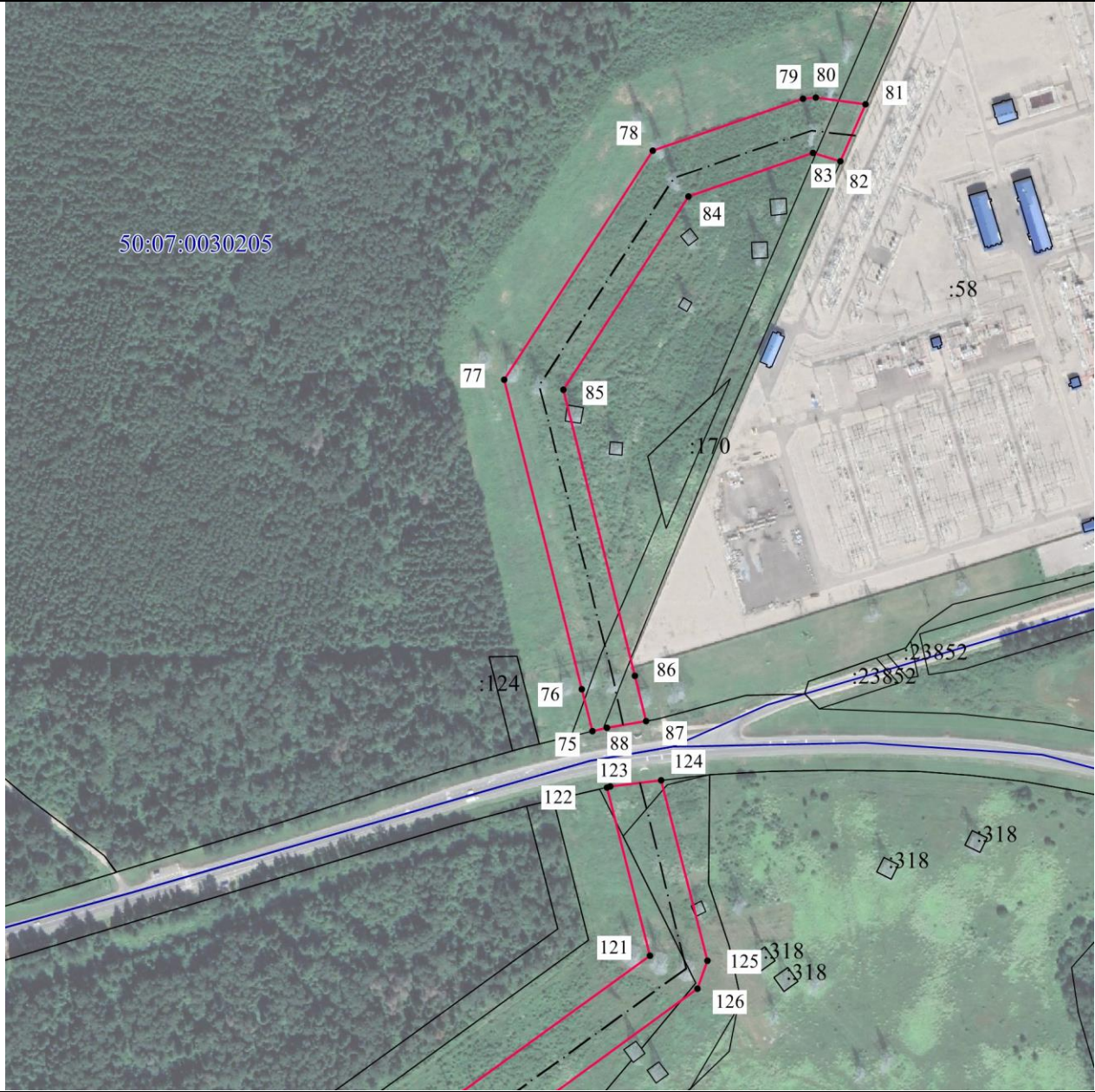

Масштаб 1:5000

Используемые условные знаки и обозначения:

• 1	- характерная точка границы публичного сервитута объекта электросетевого хозяйства
	- граница публичного сервитута объекта электросетевого хозяйства
	- местоположение сооружения, в отношении которого устанавливается сервитут
:140	- кадастровый номер земельного участка
	- существующая часть границы земельного участка
50:06:0070602	- номер кадастрового квартала
	- граница кадастрового квартала
	- граница муниципального образования

Подпись _____ / Николаева Надежда Ивановна /



Дата «10» мая 2024 г.

Место для оттиска печати (при наличии) лица, составившего описание местоположения границ объекта

ОПИСАНИЕ МЕСТОПОЛОЖЕНИЯ ГРАНИЦ ПУБЛИЧНОГО СЕРВИТУТА
ВЛ 110 кВ «Грибово-Шаховская 2»
(наименование объекта)

План границ объекта

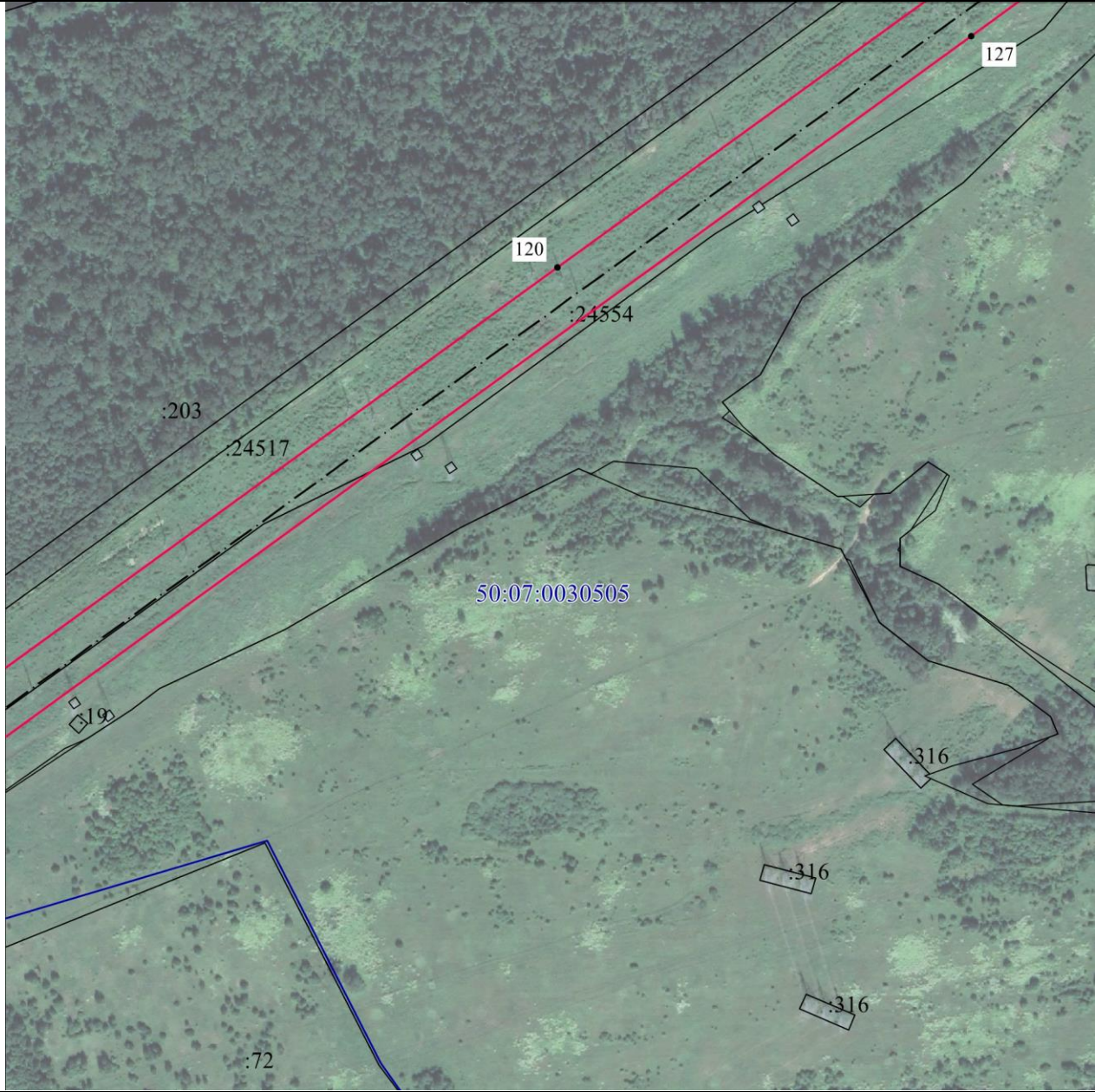

Масштаб 1:5000

Используемые условные знаки и обозначения:

• 1	- характерная точка границы публичного сервитута объекта электросетевого хозяйства
	- граница публичного сервитута объекта электросетевого хозяйства
	- местоположение сооружения, в отношении которого устанавливается сервитут
:140	- кадастровый номер земельного участка
	- существующая часть границы земельного участка
50:06:0070602	- номер кадастрового квартала
	- граница кадастрового квартала
	- граница муниципального образования

Подпись _____ / Николаева Надежда Ивановна/



Дата «10» мая 2024 г.

Место для оттиска печати (при наличии) лица, составившего описание местоположения границ объекта

ОПИСАНИЕ МЕСТОПОЛОЖЕНИЯ ГРАНИЦ ПУБЛИЧНОГО СЕРВИТУТА
ВЛ 110 кВ «Грибово-Шаховская 2»
(наименование объекта)

План границ объекта

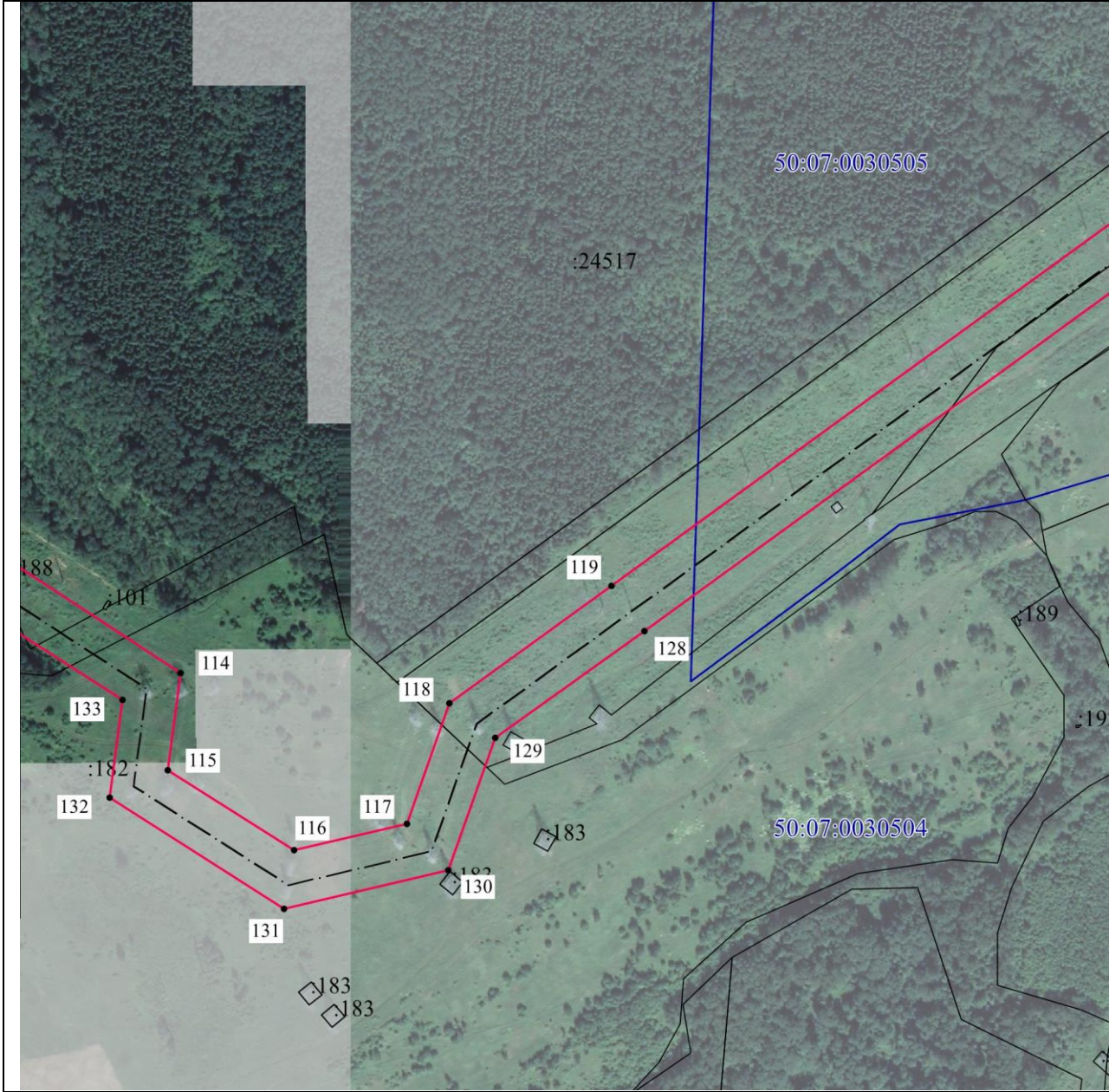

Масштаб 1:5000

Используемые условные знаки и обозначения:

• 1	- характерная точка границы публичного сервитута объекта электросетевого хозяйства
	- граница публичного сервитута объекта электросетевого хозяйства
	- местоположение сооружения, в отношении которого устанавливается сервитут
:140	- кадастровый номер земельного участка
	- существующая часть границы земельного участка
50:06:0070602	- номер кадастрового квартала
	- граница кадастрового квартала
	- граница муниципального образования

Подпись _____ / Николаева Надежда Ивановна /



Дата «10» мая 2024 г.

Место для оттиска печати (при наличии) лица, составившего описание местоположения границ объекта

ОПИСАНИЕ МЕСТОПОЛОЖЕНИЯ ГРАНИЦ ПУБЛИЧНОГО СЕРВИТУТА
ВЛ 110 кВ «Грибово-Шаховская 2»
(наименование объекта)

План границ объекта

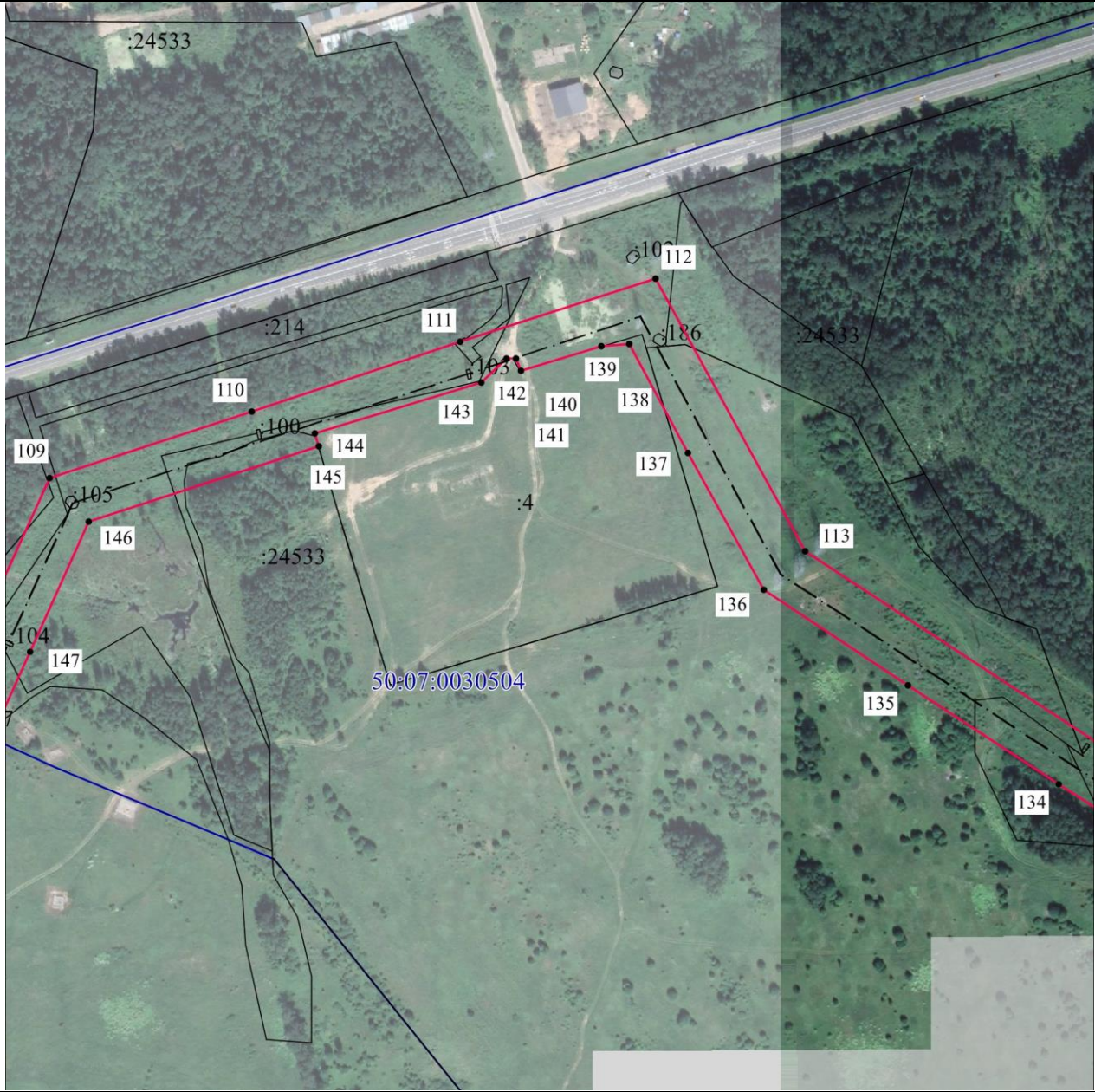

Масштаб 1:5000

Используемые условные знаки и обозначения:

• 1	- характерная точка границы публичного сервитута объекта электросетевого хозяйства
	- граница публичного сервитута объекта электросетевого хозяйства
	- местоположение сооружения, в отношении которого устанавливается сервитут
:140	- кадастровый номер земельного участка
	- существующая часть границы земельного участка
50:06:0070602	- номер кадастрового квартала
	- граница кадастрового квартала
	- граница муниципального образования

Подпись _____ / Николаева Надежда Ивановна/



Дата «10» мая 2024 г.

Место для оттиска печати (при наличии) лица, составившего описание местоположения границ объекта

ОПИСАНИЕ МЕСТОПОЛОЖЕНИЯ ГРАНИЦ ПУБЛИЧНОГО СЕРВИТУТА
ВЛ 110 кВ «Грибово-Шаховская 2»
(наименование объекта)

План границ объекта

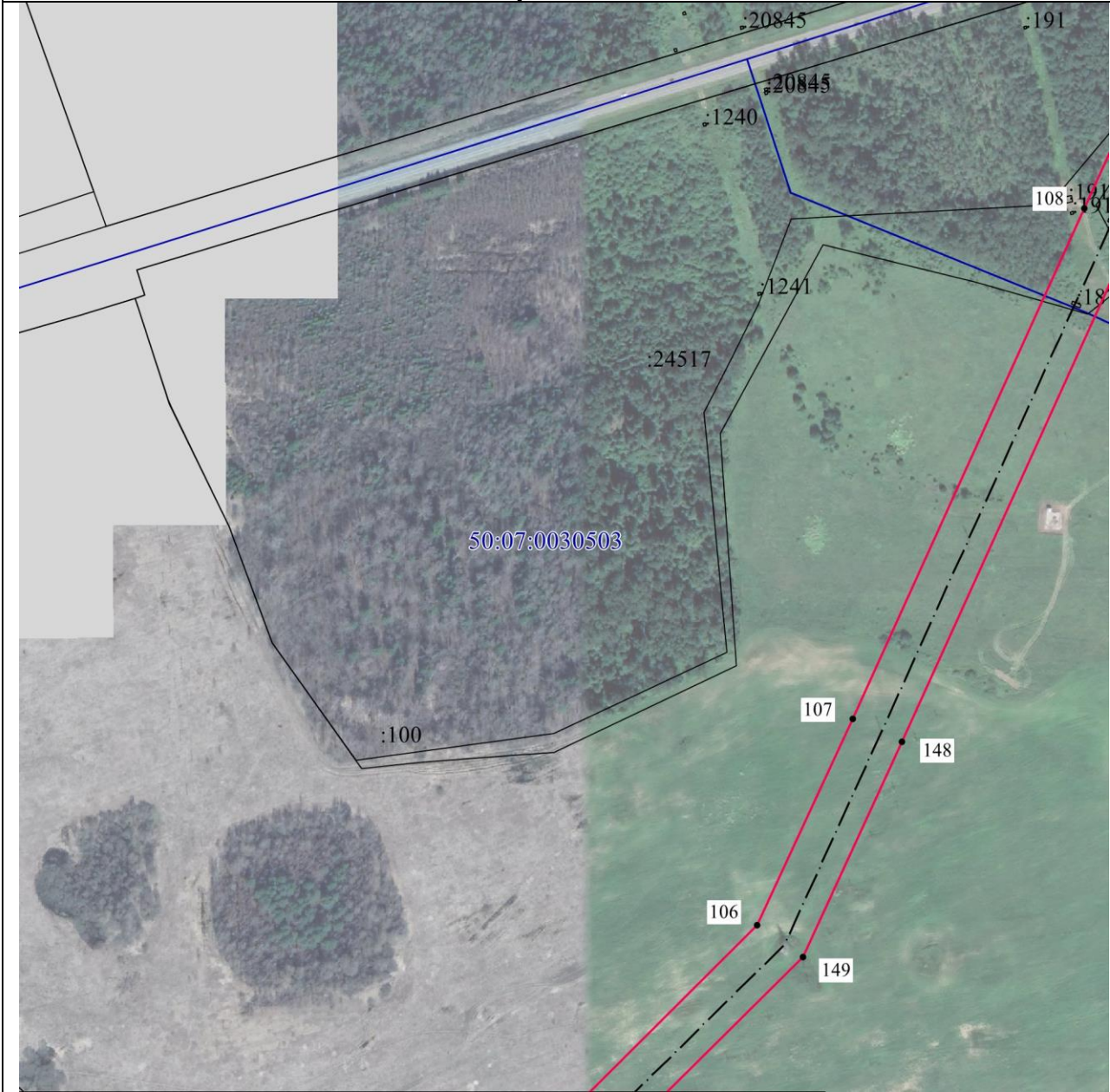

Масштаб 1:5000

Используемые условные знаки и обозначения:

• 1	- характерная точка границы публичного сервитута объекта электросетевого хозяйства
	- граница публичного сервитута объекта электросетевого хозяйства
	- местоположение сооружения, в отношении которого устанавливается сервитут
:140	- кадастровый номер земельного участка
	- существующая часть границы земельного участка
50:06:0070602	- номер кадастрового квартала
	- граница кадастрового квартала
	- граница муниципального образования

Подпись _____ / Николаева Надежда Ивановна /



Дата «10» мая 2024 г.

Место для оттиска печати (при наличии) лица, составившего описание местоположения границ объекта

ОПИСАНИЕ МЕСТОПОЛОЖЕНИЯ ГРАНИЦ ПУБЛИЧНОГО СЕРВИТУТА
ВЛ 110 кВ «Грибово-Шаховская 2»
(наименование объекта)

План границ объекта

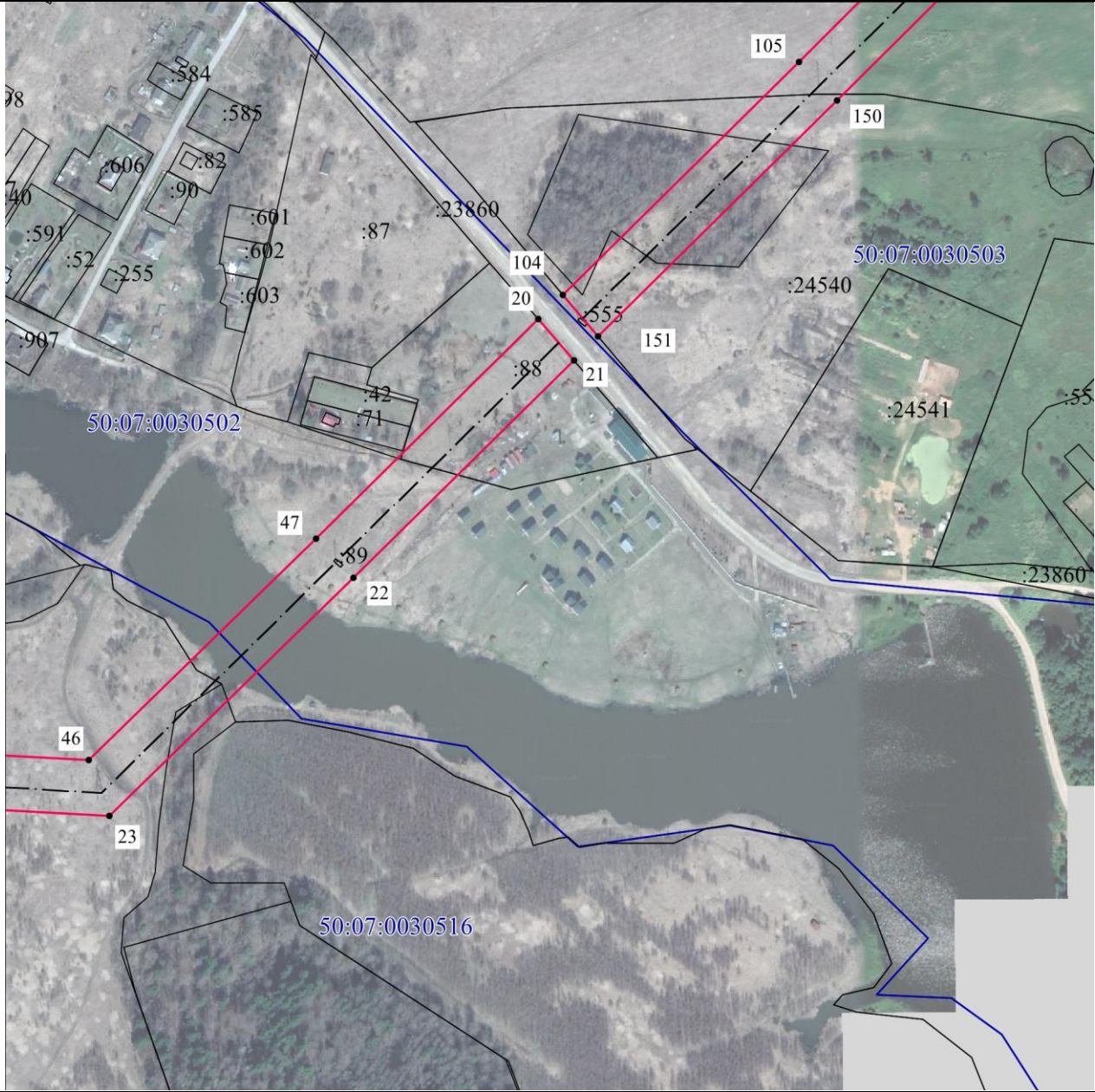

Масштаб 1:5000

Используемые условные знаки и обозначения:

• 1	- характерная точка границы публичного сервитута объекта электросетевого хозяйства
	- граница публичного сервитута объекта электросетевого хозяйства
	- местоположение сооружения, в отношении которого устанавливается сервитут
:140	- кадастровый номер земельного участка
	- существующая часть границы земельного участка
50:06:0070602	- номер кадастрового квартала
	- граница кадастрового квартала
	- граница муниципального образования

Подпись _____ / Николаева Надежда Ивановна/



Дата «10» мая 2024 г.

Место для оттиска печати (при наличии) лица, составившего описание местоположения границ объекта

ОПИСАНИЕ МЕСТОПОЛОЖЕНИЯ ГРАНИЦ ПУБЛИЧНОГО СЕРВИТУТА
ВЛ 110 кВ «Грибово-Шаховская 2»
(наименование объекта)

План границ объекта

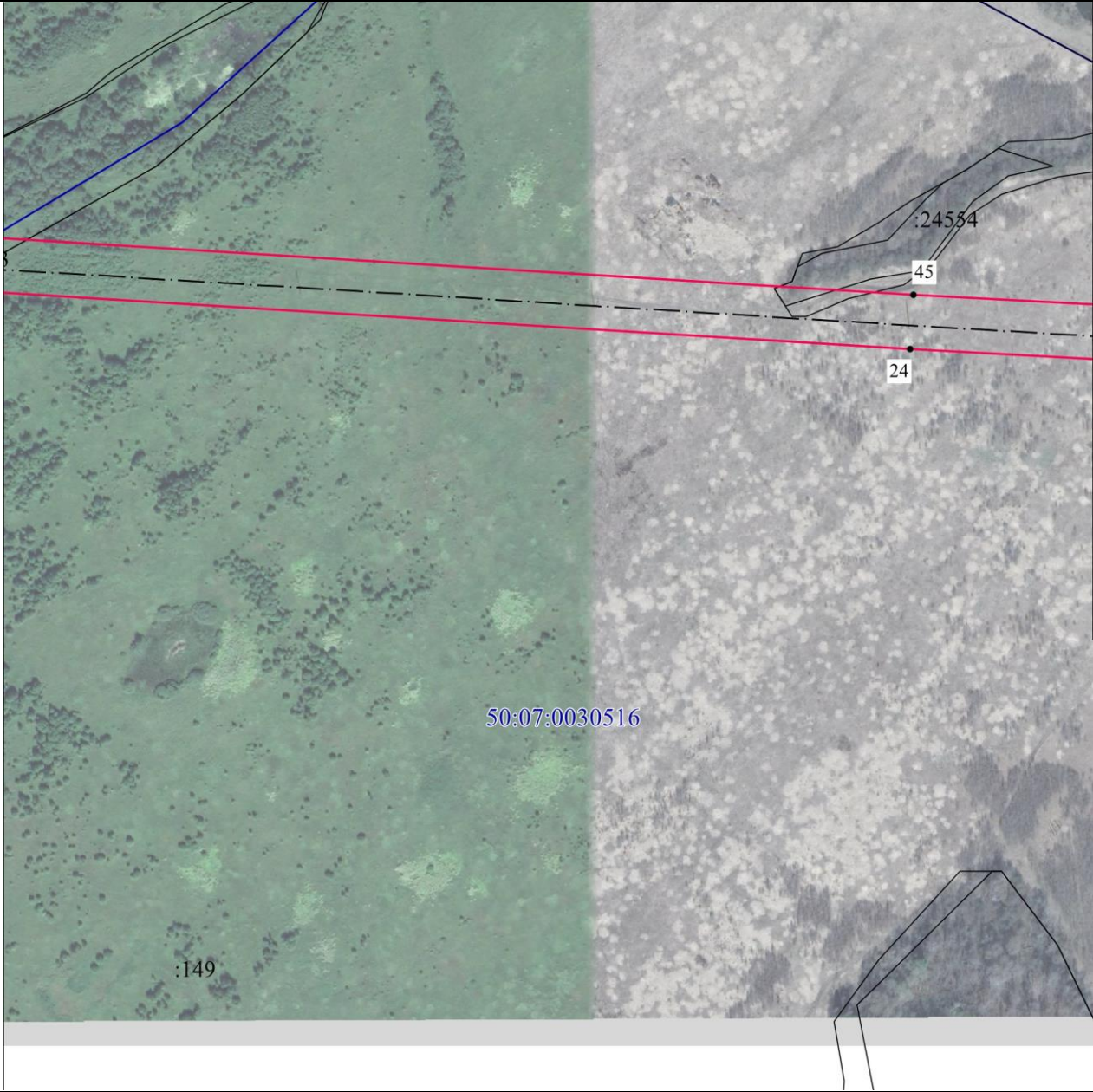

Масштаб 1:5000

Используемые условные знаки и обозначения:

• 1	- характерная точка границы публичного сервитута объекта электросетевого хозяйства
	- граница публичного сервитута объекта электросетевого хозяйства
	- местоположение сооружения, в отношении которого устанавливается сервитут
:140	- кадастровый номер земельного участка
	- существующая часть границы земельного участка
50:06:0070602	- номер кадастрового квартала
	- граница кадастрового квартала
	- граница муниципального образования

Подпись _____ / Николаева Надежда Ивановна/



Дата «10» мая 2024 г.

Место для оттиска печати (при наличии) лица, составившего описание местоположения границ объекта

ОПИСАНИЕ МЕСТОПОЛОЖЕНИЯ ГРАНИЦ ПУБЛИЧНОГО СЕРВИТУТА
ВЛ 110 кВ «Грибово-Шаховская 2»
(наименование объекта)

План границ объекта

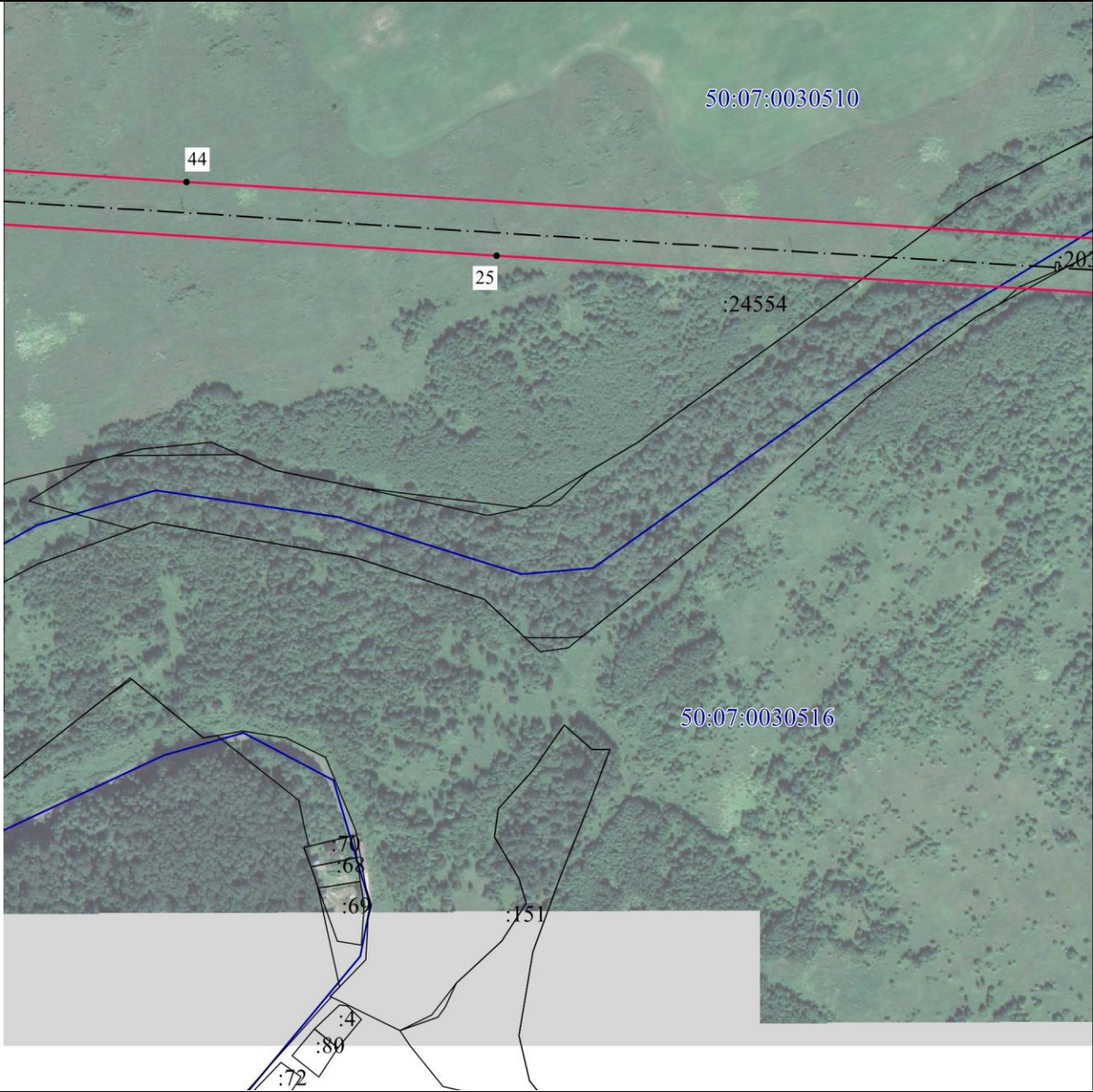

Масштаб 1:5000

Используемые условные знаки и обозначения:

• 1	- характерная точка границы публичного сервитута объекта электросетевого хозяйства
	- граница публичного сервитута объекта электросетевого хозяйства
	- местоположение сооружения, в отношении которого устанавливается сервитут
:140	- кадастровый номер земельного участка
	- существующая часть границы земельного участка
50:06:0070602	- номер кадастрового квартала
	- граница кадастрового квартала
	- граница муниципального образования

Подпись _____ / Николаева Надежда Ивановна/



Дата «10» мая 2024 г.

Место для оттиска печати (при наличии) лица, составившего описание местоположения границ объекта

ОПИСАНИЕ МЕСТОПОЛОЖЕНИЯ ГРАНИЦ ПУБЛИЧНОГО СЕРВИТУТА
ВЛ 110 кВ «Грибово-Шаховская 2»
(наименование объекта)

План границ объекта



Масштаб 1:5000

Используемые условные знаки и обозначения:

• 1	- характерная точка границы публичного сервитута объекта электросетевого хозяйства
	- граница публичного сервитута объекта электросетевого хозяйства
	- местоположение сооружения, в отношении которого устанавливается сервитут
:140	- кадастровый номер земельного участка
	- существующая часть границы земельного участка
50:06:0070602	- номер кадастрового квартала
	- граница кадастрового квартала
	- граница муниципального образования

Подпись _____ / Николаева Надежда Ивановна/



Дата «10» мая 2024 г.

Место для оттиска печати (при наличии) лица, составившего описание местоположения границ объекта

ОПИСАНИЕ МЕСТОПОЛОЖЕНИЯ ГРАНИЦ ПУБЛИЧНОГО СЕРВИТУТА
ВЛ 110 кВ «Грибово-Шаховская 2»
(наименование объекта)

План границ объекта



Масштаб 1:5000

Используемые условные знаки и обозначения:

• 1	- характерная точка границы публичного сервитута объекта электросетевого хозяйства
—	- граница публичного сервитута объекта электросетевого хозяйства
- . - . - .	- местоположение сооружения, в отношении которого устанавливается сервитут
:140	- кадастровый номер земельного участка
—	- существующая часть границы земельного участка
50:06:0070602	- номер кадастрового квартала
—	- граница кадастрового квартала
- . - . - .	- граница муниципального образования

Подпись _____ / Николаева Надежда Ивановна /



Дата «10» мая 2024 г.

Место для оттиска печати (при наличии) лица, составившего описание местоположения границ объекта

ОПИСАНИЕ МЕСТОПОЛОЖЕНИЯ ГРАНИЦ ПУБЛИЧНОГО СЕРВИТУТА
ВЛ 110 кВ «Грибово-Шаховская 2»
(наименование объекта)

План границ объекта



Масштаб 1:5000

Используемые условные знаки и обозначения:

• 1	- характерная точка границы публичного сервитута объекта электросетевого хозяйства
	- граница публичного сервитута объекта электросетевого хозяйства
	- местоположение сооружения, в отношении которого устанавливается сервитут
:140	- кадастровый номер земельного участка
	- существующая часть границы земельного участка
50:06:0070602	- номер кадастрового квартала
	- граница кадастрового квартала
	- граница муниципального образования

Подпись _____ / Николаева Надежда Ивановна /



Дата «10» мая 2024 г.

Место для оттиска печати (при наличии) лица, составившего описание местоположения границ объекта

ОПИСАНИЕ МЕСТОПОЛОЖЕНИЯ ГРАНИЦ ПУБЛИЧНОГО СЕРВИТУТА
ВЛ 110 кВ «Грибово-Шаховская 2»
(наименование объекта)

План границ объекта



Масштаб 1:5000

Используемые условные знаки и обозначения:

• 1	- характерная точка границы публичного сервитута объекта электросетевого хозяйства
—	- граница публичного сервитута объекта электросетевого хозяйства
- . - . - .	- местоположение сооружения, в отношении которого устанавливается сервитут
:140	- кадастровый номер земельного участка
—	- существующая часть границы земельного участка
50:06:0070602	- номер кадастрового квартала
—	- граница кадастрового квартала
- . - . - .	- граница муниципального образования

Подпись _____ / Николаева Надежда Ивановна /



Дата «10» мая 2024 г.

Место для оттиска печати (при наличии) лица, составившего описание местоположения границ объекта

ОПИСАНИЕ МЕСТОПОЛОЖЕНИЯ ГРАНИЦ ПУБЛИЧНОГО СЕРВИТУТА
ВЛ 110 кВ «Грибово-Шаховская 2»
(наименование объекта)

План границ объекта

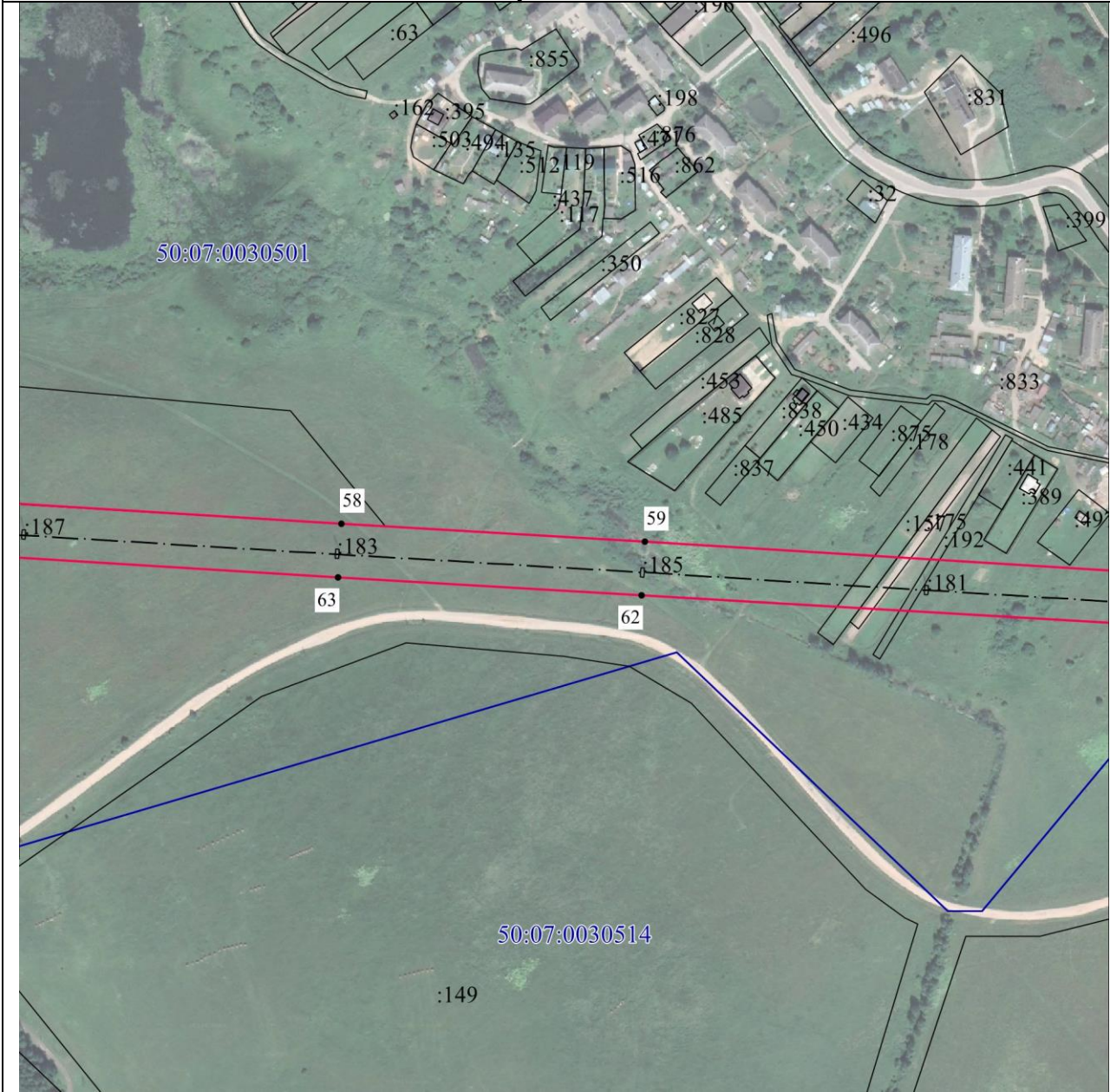

Масштаб 1:5000

Используемые условные знаки и обозначения:

• 1	- характерная точка границы публичного сервитута объекта электросетевого хозяйства
	- граница публичного сервитута объекта электросетевого хозяйства
	- местоположение сооружения, в отношении которого устанавливается сервитут
:140	- кадастровый номер земельного участка
	- существующая часть границы земельного участка
50:06:0070602	- номер кадастрового квартала
	- граница кадастрового квартала
	- граница муниципального образования

Подпись  / Николаева Надежда Ивановна /



Место для оттиска печати (при наличии) лица, составившего описание местоположения границ объекта

ОПИСАНИЕ МЕСТОПОЛОЖЕНИЯ ГРАНИЦ ПУБЛИЧНОГО СЕРВИТУТА
ВЛ 110 кВ «Грибово-Шаховская 2»
(наименование объекта)

План границ объекта



Масштаб 1:5000

Используемые условные знаки и обозначения:

• 1	- характерная точка границы публичного сервитута объекта электросетевого хозяйства
	- граница публичного сервитута объекта электросетевого хозяйства
	- местоположение сооружения, в отношении которого устанавливается сервитут
:140	- кадастровый номер земельного участка
	- существующая часть границы земельного участка
50:06:0070602	- номер кадастрового квартала
	- граница кадастрового квартала
	- граница муниципального образования

Подпись _____ / Николаева Надежда Ивановна/



Дата «10» мая 2024 г.

Место для оттиска печати (при наличии) лица, составившего описание местоположения границ объекта

ОПИСАНИЕ МЕСТОПОЛОЖЕНИЯ ГРАНИЦ ПУБЛИЧНОГО СЕРВИТУТА
ВЛ 110 кВ «Грибово-Шаховская 2»
(наименование объекта)

План границ объекта

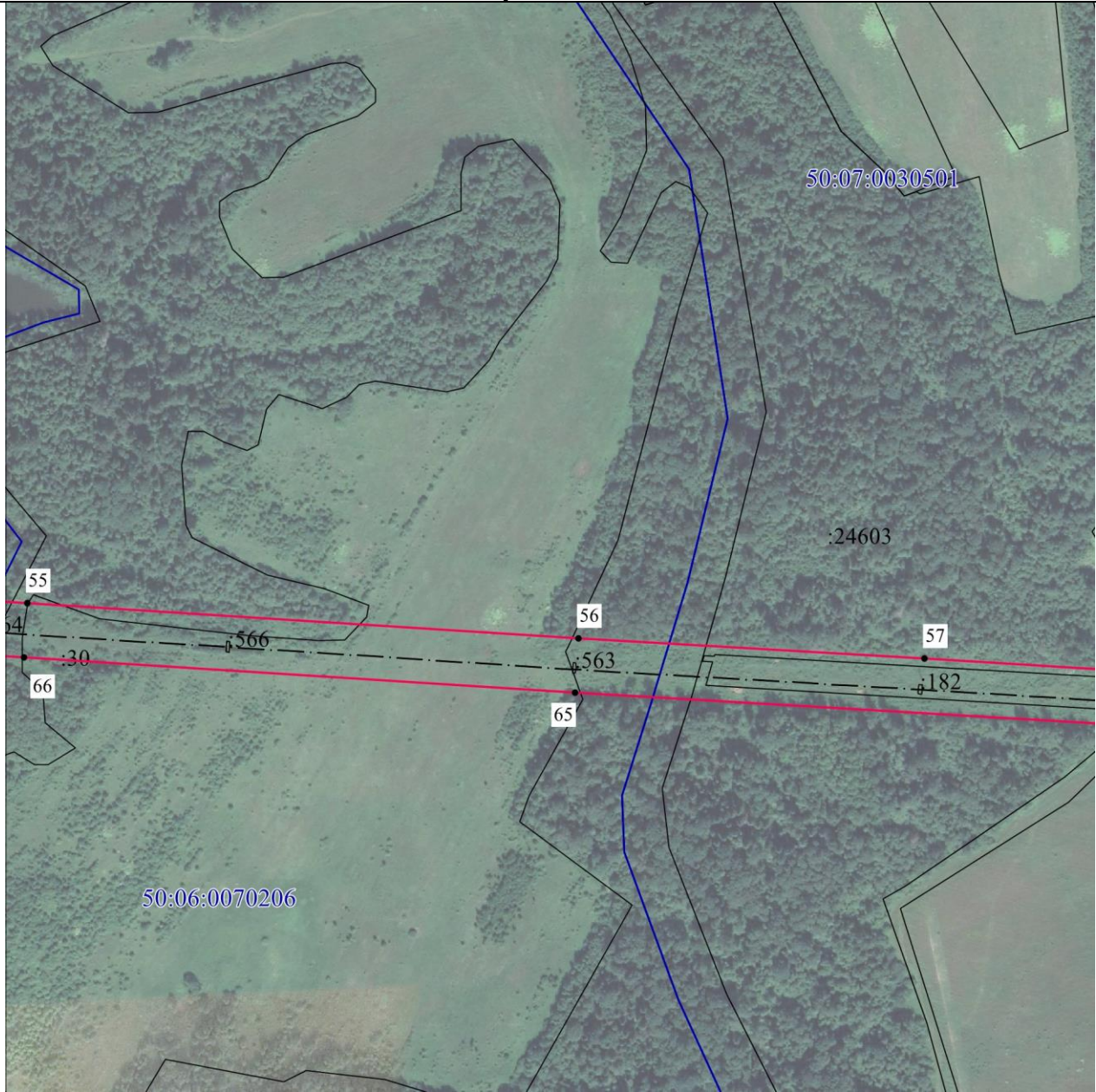

Масштаб 1:5000

Используемые условные знаки и обозначения:

• 1	- характерная точка границы публичного сервитута объекта электросетевого хозяйства
	- граница публичного сервитута объекта электросетевого хозяйства
	- местоположение сооружения, в отношении которого устанавливается сервитут
:140	- кадастровый номер земельного участка
	- существующая часть границы земельного участка
50:06:0070602	- номер кадастрового квартала
	- граница кадастрового квартала
	- граница муниципального образования

Подпись  / Николаева Надежда Ивановна /



Дата «10» мая 2024 г.

Место для оттиска печати (при наличии) лица, составившего описание местоположения границ объекта

ОПИСАНИЕ МЕСТОПОЛОЖЕНИЯ ГРАНИЦ ПУБЛИЧНОГО СЕРВИТУТА
ВЛ 110 кВ «Грибово-Шаховская 2»
(наименование объекта)

План границ объекта

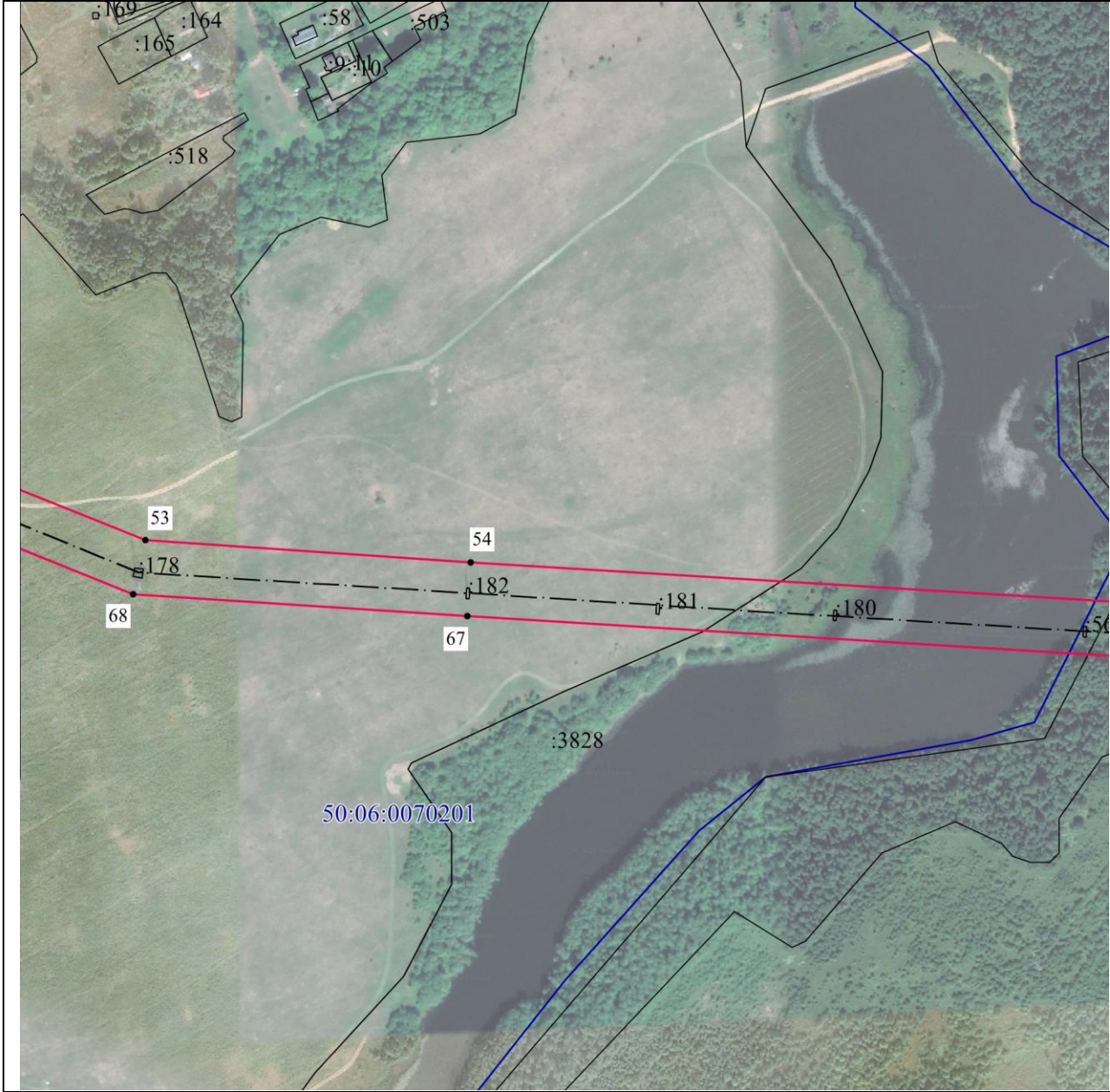

Масштаб 1:5000

Используемые условные знаки и обозначения:

• 1	- характерная точка границы публичного сервитута объекта электросетевого хозяйства
	- граница публичного сервитута объекта электросетевого хозяйства
	- местоположение сооружения, в отношении которого устанавливается сервитут
:140	- кадастровый номер земельного участка
	- существующая часть границы земельного участка
50:06:0070602	- номер кадастрового квартала
	- граница кадастрового квартала
	- граница муниципального образования

Подпись _____ / Николаева Надежда Ивановна /



Дата «10» мая 2024 г.

Место для оттиска печати (при наличии) лица, составившего описание местоположения границ объекта

ОПИСАНИЕ МЕСТОПОЛОЖЕНИЯ ГРАНИЦ ПУБЛИЧНОГО СЕРВИТУТА
ВЛ 110 кВ «Грибово-Шаховская 2»
(наименование объекта)

План границ объекта



Масштаб 1:5000

Используемые условные знаки и обозначения:

• 1	- характерная точка границы публичного сервитута объекта электросетевого хозяйства
	- граница публичного сервитута объекта электросетевого хозяйства
	- местоположение сооружения, в отношении которого устанавливается сервитут
:140	- кадастровый номер земельного участка
	- существующая часть границы земельного участка
50:06:0070602	- номер кадастрового квартала
	- граница кадастрового квартала
	- граница муниципального образования

Подпись  / Николаева Надежда Ивановна/



Место для оттиска печати (при наличии) лица, составившего описание местоположения границ объекта

ОПИСАНИЕ МЕСТОПОЛОЖЕНИЯ ГРАНИЦ ПУБЛИЧНОГО СЕРВИТУТА
ВЛ 110 кВ «Грибово-Шаховская 2»
(наименование объекта)

План границ объекта



Масштаб 1:5000

Используемые условные знаки и обозначения:

• 1	- характерная точка границы публичного сервитута объекта электросетевого хозяйства
	- граница публичного сервитута объекта электросетевого хозяйства
	- местоположение сооружения, в отношении которого устанавливается сервитут
:140	- кадастровый номер земельного участка
	- существующая часть границы земельного участка
50:06:0070602	- номер кадастрового квартала
	- граница кадастрового квартала
	- граница муниципального образования

Подпись _____ / Николаева Надежда Ивановна /



Дата «10» мая 2024 г.

Место для оттиска печати (при наличии) лица, составившего описание местоположения границ объекта

ОПИСАНИЕ МЕСТОПОЛОЖЕНИЯ ГРАНИЦ ПУБЛИЧНОГО СЕРВИТУТА
ВЛ 110 кВ «Грибово-Шаховская 2»
(наименование объекта)

План границ объекта

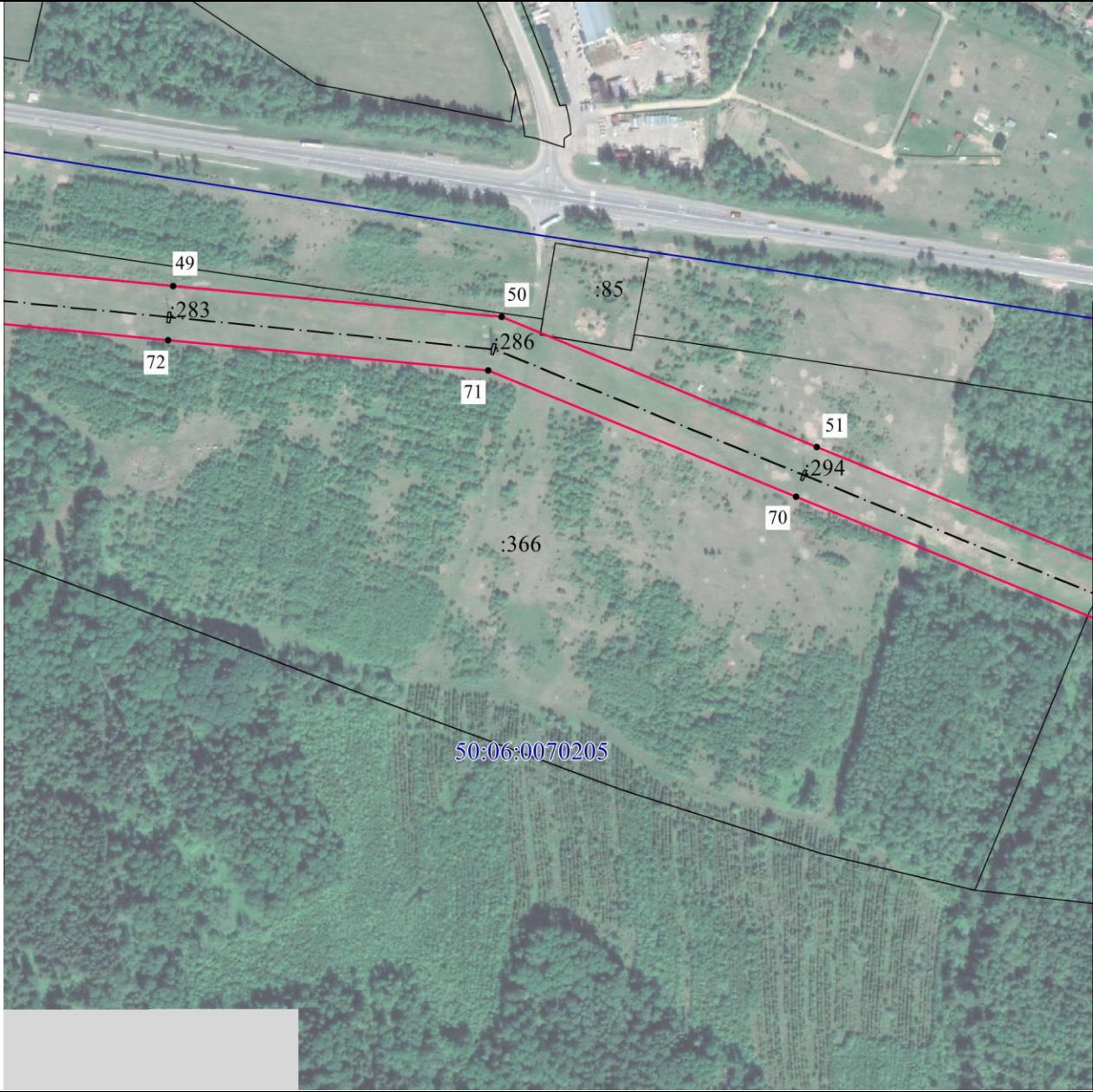

Масштаб 1:5000

Используемые условные знаки и обозначения:

• 1	- характерная точка границы публичного сервитута объекта электросетевого хозяйства
	- граница публичного сервитута объекта электросетевого хозяйства
	- местоположение сооружения, в отношении которого устанавливается сервитут
:140	- кадастровый номер земельного участка
	- существующая часть границы земельного участка
50:06:0070602	- номер кадастрового квартала
	- граница кадастрового квартала
	- граница муниципального образования

Подпись _____ / Николаева Надежда Ивановна /



Дата «10» мая 2024 г.

Место для оттиска печати (при наличии) лица, составившего описание местоположения границ объекта

ОПИСАНИЕ МЕСТОПОЛОЖЕНИЯ ГРАНИЦ ПУБЛИЧНОГО СЕРВИТУТА
ВЛ 110 кВ «Грибово-Шаховская 2»
(наименование объекта)

План границ объекта



Масштаб 1:5000

Используемые условные знаки и обозначения:

• 1	- характерная точка границы публичного сервитута объекта электросетевого хозяйства
	- граница публичного сервитута объекта электросетевого хозяйства
	- местоположение сооружения, в отношении которого устанавливается сервитут
:140	- кадастровый номер земельного участка
	- существующая часть границы земельного участка
50:06:0070602	- номер кадастрового квартала
	- граница кадастрового квартала
	- граница муниципального образования

Подпись _____ / Николаева Надежда Ивановна/



Дата «10» мая 2024 г.

Место для оттиска печати (при наличии) лица, составившего описание местоположения границ объекта

ОПИСАНИЕ МЕСТОПОЛОЖЕНИЯ ГРАНИЦ ПУБЛИЧНОГО СЕРВИТУТА
ВЛ 110 кВ «Грибово-Шаховская 2»
(наименование объекта)

План границ объекта



Масштаб 1:5000

Используемые условные знаки и обозначения:

• 1	- характерная точка границы публичного сервитута объекта электросетевого хозяйства
	- граница публичного сервитута объекта электросетевого хозяйства
	- местоположение сооружения, в отношении которого устанавливается сервитут
:140	- кадастровый номер земельного участка
	- существующая часть границы земельного участка
50:06:0070602	- номер кадастрового квартала
	- граница кадастрового квартала
	- граница муниципального образования

Подпись _____ / Николаева Надежда Ивановна /



Дата «10» мая 2024 г.

Место для оттиска печати (при наличии) лица, составившего описание местоположения границ объекта

ОПИСАНИЕ МЕСТОПОЛОЖЕНИЯ ГРАНИЦ ПУБЛИЧНОГО СЕРВИТУТА
ВЛ 110 кВ «Грибово-Шаховская 2»
(наименование объекта)

План границ объекта



Масштаб 1:5000

Используемые условные знаки и обозначения:

• 1	- характерная точка границы публичного сервитута объекта электросетевого хозяйства
	- граница публичного сервитута объекта электросетевого хозяйства
	- местоположение сооружения, в отношении которого устанавливается сервитут
:140	- кадастровый номер земельного участка
	- существующая часть границы земельного участка
50:06:0070602	- номер кадастрового квартала
	- граница кадастрового квартала
	- граница муниципального образования

Подпись _____ / Николаева Надежда Ивановна /



Место для оттиска печати (при наличии) лица, составившего описание местоположения границ объекта

ОПИСАНИЕ МЕСТОПОЛОЖЕНИЯ ГРАНИЦ ПУБЛИЧНОГО СЕРВИТУТА
ВЛ 110 кВ «Грибово-Шаховская 2»
(наименование объекта)

План границ объекта

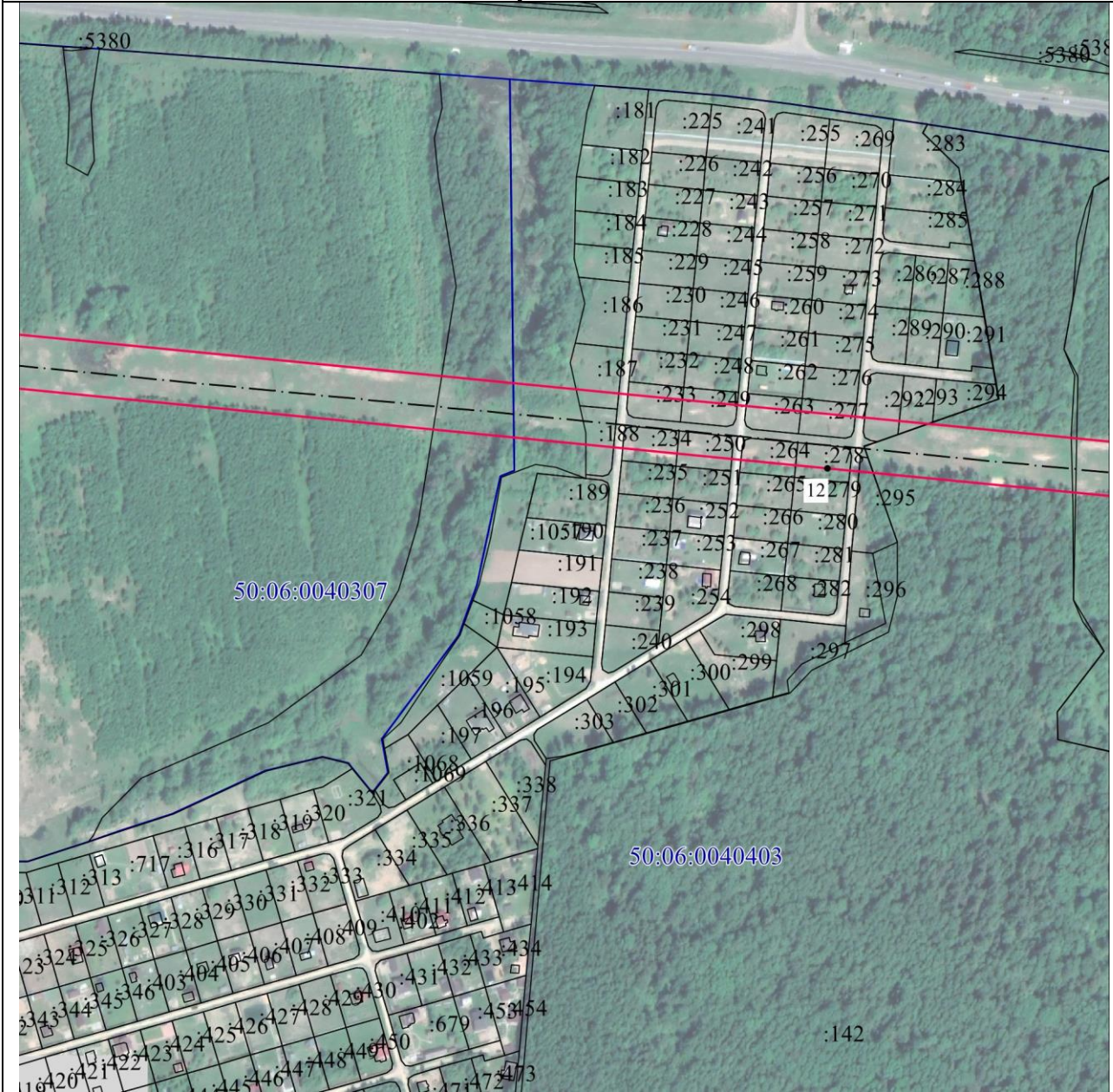

Масштаб 1:5000

Используемые условные знаки и обозначения:

• 1	- характерная точка границы публичного сервитута объекта электросетевого хозяйства
	- граница публичного сервитута объекта электросетевого хозяйства
	- местоположение сооружения, в отношении которого устанавливается сервитут
:140	- кадастровый номер земельного участка
	- существующая часть границы земельного участка
50:06:0070602	- номер кадастрового квартала
	- граница кадастрового квартала
	- граница муниципального образования

Подпись  / Николаева Надежда Ивановна/

Дата «10» мая 2024 г.

Место для оттиска печати (при наличии) лица, составившего описание местоположения границ объекта



ОПИСАНИЕ МЕСТОПОЛОЖЕНИЯ ГРАНИЦ ПУБЛИЧНОГО СЕРВИТУТА
ВЛ 110 кВ «Грибово-Шаховская 2»
(наименование объекта)

План границ объекта



Масштаб 1:5000

Используемые условные знаки и обозначения:

• 1	- характерная точка границы публичного сервитута объекта электросетевого хозяйства
	- граница публичного сервитута объекта электросетевого хозяйства
	- местоположение сооружения, в отношении которого устанавливается сервитут
:140	- кадастровый номер земельного участка
	- существующая часть границы земельного участка
50:06:0070602	- номер кадастрового квартала
	- граница кадастрового квартала
	- граница муниципального образования

Подпись _____ / Николаева Надежда Ивановна/



Место для оттиска печати (при наличии) лица, составившего описание местоположения границ объекта

ОПИСАНИЕ МЕСТОПОЛОЖЕНИЯ ГРАНИЦ ПУБЛИЧНОГО СЕРВИТУТА
ВЛ 110 кВ «Грибово-Шаховская 2»
(наименование объекта)

План границ объекта



Масштаб 1:5000

Используемые условные знаки и обозначения:

• 1	- характерная точка границы публичного сервитута объекта электросетевого хозяйства
	- граница публичного сервитута объекта электросетевого хозяйства
	- местоположение сооружения, в отношении которого устанавливается сервитут
:140	- кадастровый номер земельного участка
	- существующая часть границы земельного участка
50:06:0070602	- номер кадастрового квартала
	- граница кадастрового квартала
	- граница муниципального образования

Подпись _____ / Николаева Надежда Ивановна /



Дата «10» мая 2024 г.

Место для оттиска печати (при наличии) лица, составившего описание местоположения границ объекта

ОПИСАНИЕ МЕСТОПОЛОЖЕНИЯ ГРАНИЦ ПУБЛИЧНОГО СЕРВИТУТА
ВЛ 110 кВ «Грибово-Шаховская 2»
(наименование объекта)

План границ объекта

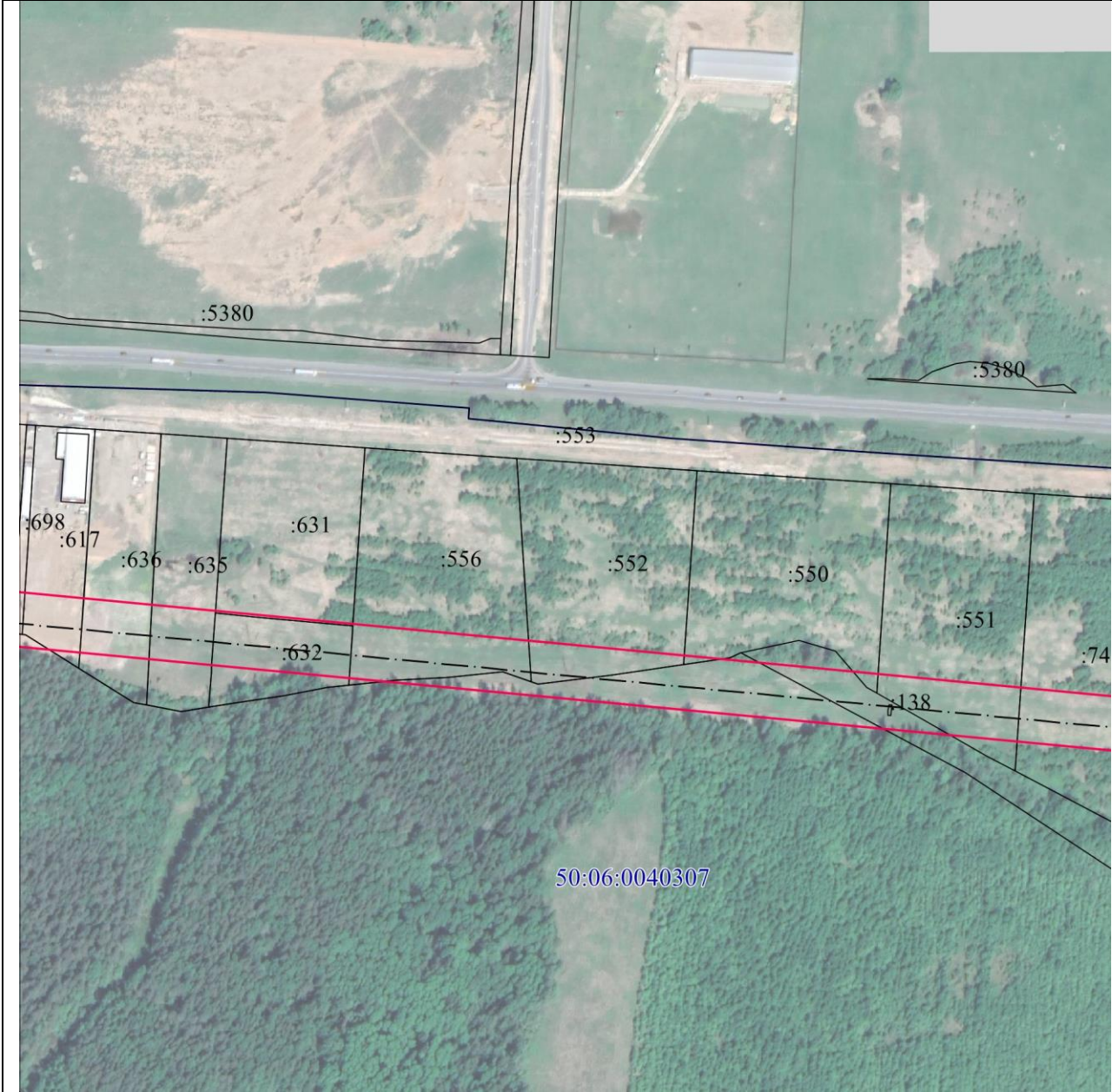

Масштаб 1:5000

Используемые условные знаки и обозначения:

• 1	- характерная точка границы публичного сервитута объекта электросетевого хозяйства
	- граница публичного сервитута объекта электросетевого хозяйства
	- местоположение сооружения, в отношении которого устанавливается сервитут
:140	- кадастровый номер земельного участка
	- существующая часть границы земельного участка
50:06:0070602	- номер кадастрового квартала
	- граница кадастрового квартала
	- граница муниципального образования

Подпись / Николаева Надежда Ивановна /



Место для оттиска печати (при наличии) лица, составившего описание местоположения границ объекта

ОПИСАНИЕ МЕСТОПОЛОЖЕНИЯ ГРАНИЦ ПУБЛИЧНОГО СЕРВИТУТА
ВЛ 110 кВ «Грибово-Шаховская 2»
(наименование объекта)

План границ объекта



Масштаб 1:5000

Используемые условные знаки и обозначения:

• 1	- характерная точка границы публичного сервитута объекта электросетевого хозяйства
	- граница публичного сервитута объекта электросетевого хозяйства
	- местоположение сооружения, в отношении которого устанавливается сервитут
:140	- кадастровый номер земельного участка
	- существующая часть границы земельного участка
50:06:0070602	- номер кадастрового квартала
	- граница кадастрового квартала
	- граница муниципального образования

Подпись _____ / Николаева Надежда Ивановна/



Дата «10» мая 2024 г.

Место для оттиска печати (при наличии) лица, составившего описание местоположения границ объекта